

**Agenzia delle Entrate
CATASTO FABBRICATI
Ufficio Provinciale di
Sassari**

Dichiarazione protocollo n. SS0054037 del 31/03/2016	
Planimetria di u.i.u. in Comune di Sassari	
Via Brigata Sassari civ. 3	
Identificativi Catastali:	Compilata da: Ruda Alessandro
Sezione:	Iscritto all'albo: Geometri
Foglio: 109	Prov. Sassari N. 02660
Particella: 2422	
Subalterno: 30	

Scheda n. 1 Scala 1:200

PIANTA PIANO SECONDO
ABITAZIONE h. INTERNA mt. 3.24

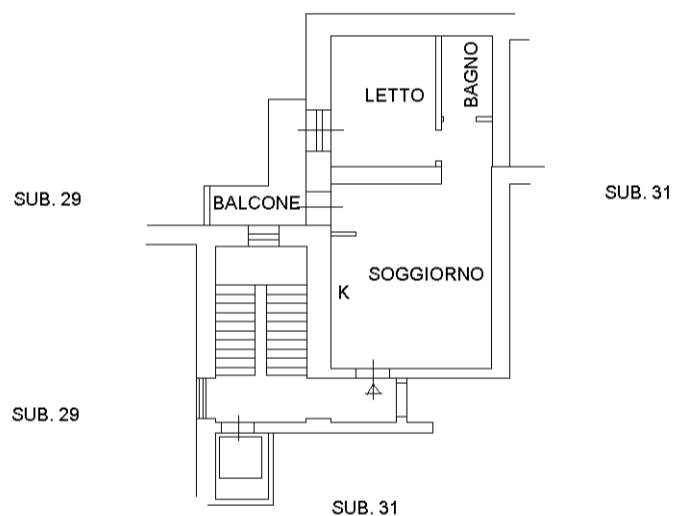

invar 01

Catasto dei Fabbricati - Situazione al 05/03/2026 - Comune di SASSARI (1452) - < Foglio 109 - Particella 2422 - Subalterno 30 >
VIA BRIGATA SASSARI n. 19 Piano 2