

MODULARIO  
F. rig. rend. 497



MINISTERO DELLE FINANZE  
DIREZIONE GENERALE DEL CATASTO E DEI SS.TT.EE.  
**CATASTO EDILIZIO URBANO** (RDL 13-4-1939, n. 652)

MOD. **BN** (CEU)

LIRE  
**385**

Planimetria di u.i.u. in Comune di...**SASSARI**..... via **CORSO VICO**..... civ.....

PIANO SECONDO

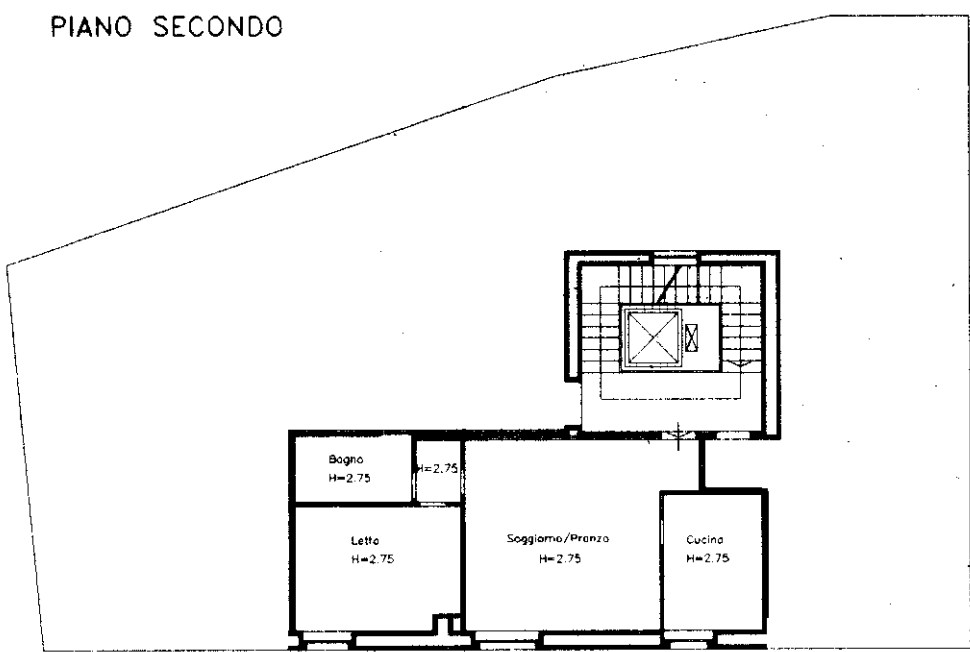

ORIENTAMENTO

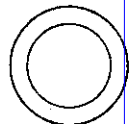

SCALA DI 1:200

Dichiarazione di N.C. <input type="checkbox"/>	Compilata dal Geom. <u>Mario Poddighe</u> (Titolo, cognome e nome)	RISERVATO ALL'UFFICIO
Denuncia di variazione <input checked="" type="checkbox"/>		
Identificativi catastali	iscritto all'albo de <u>Geometri</u> della provincia di <u>Sassari</u> n. <u>2159</u>	
Totale schede <u>109</u>	Formato di acquisizione: A4(210x297) - Formato stampa richiesto: A4(210x297)	
n. <u>733</u> sub. <u>15</u>	data ..... Firma <u>Mario Poddighe</u>	



- 9 GIU. 1995  
2062

Catastro dei Fabbricati - Situazione al 04/10/2024 - Comune di SASSARI(452) - < Foglio 109 - Particella 733 - Subalterno 15 >  
CORSO FRANCESCO VICO Piano 2